CAMPING KLAUSDORFER STRAND

JETZT ONLINE BUCHBAR!

Urlaub mit Meerblick

OSTSEEINSEL FEHMARN

INSELPARADIES FEHMARN

Das schöne Urlaubsziel genießen!

Die Ostseeinsel Fehmarn bietet für einen abwechslungsreichen Urlaub

- eine 78 km lange Küstenlinie mit feinen Sandstränden, einsamen Naturstränden und romantischen Steilküsten
- viel Natur mit ausgedehnten Feldern und Wiesen sowie Binnenseen
- schöne Dörfer mit imposanten Höfen
- die quirlige Inselmetropole Burg mit Altstadt und Fischereihafen
- Ferienzentrum mit Badewelt am Südstrand
- weitere touristische Attraktionen, falls die Sonne mal nicht scheint
- reichlich Gelegenheit für sportliche Aktivitäten wie
  - Schwimmen, Surfen, Segeln, Angeln, Hochseeangeln oder Tauchen
  - Fahrradtouren z.B. mit Halt bei den vielen Hofcafés
  - Spaziergehen, Walking, Joggen, Inlineskaten
  - Tennis, Golf und Reiten

und vieles mehr, was es zu entdecken gibt...

Auf dem Weg nach Norden gilt Fehmarn als wichtiges Tor der sogenannten Vogelfluglinie. Die Strecke führt über den beeindruckenden Kleiderbügel - die Fehmarnsundbrücke - bis nach Puttgarden, wo die Fähren nach Dänemark starten.

FERIEN-BEGINN

Die Überfahrt durch den Fehmarnbelt läßt sich von uns aus verfolgen - bei guter Sicht sogar bis zum dänischen Festland. Daher eignet sich der Platz auch als idealer Übernachtungsort für Skandinavien-Urlauber.

Die Erkundung des östlichen Teils der Insel bis zum Leuchtturm Staberhuk ist vor allem wegen der Steilküste empfehlenswert. Für Interessierte wird hier regelmäßig eine geologische Führung angeboten.

NATUR UND RELAXEN

Hier kann man Meer erleben!

Eingerahmt von Feldern und abseits von den Hauptstraßen liegt unser familiär geführter Campingplatz direkt an der Küste. Laufend erweitert und modernisiert verfügen wir über

- ca. 450 großzügige, komfortable Plätze für Wohnwagen und Wohnmobile mit Strom-, Wasser- und Kanalanschluss
- Wohnmobilver- und Entsorgungsmöglichkeiten
- eine ausgedehnte Wiese für Zelte mit Meerblick
- moderne Sanitäreinrichtungen mit Wanne (Warmduschen inklusiv)
- behindertengerechtes Bad
- Mietbäder
- Babywickelraum mit Badewannen für Kleinkinder
- Waschmaschinen und Trockner
- Geschirrspülräume
- SB-Markt mit Gasverkauf
- gemütliches Restaurant mit Sonnenterrasse
- Internetzugang über W-LAN auf dem Platz

Campingplatz Klausdorfer Strand Kohlhoff

Der Natur-Sandstrand unterhalb unserer idyllischen Steilküste läßt sich bequem über eine Treppe erreichen. Das klare Wasser fällt flach ab - ideal auch für Kinder zum Spielen und Baden. Zusätzlich führt ein befestigter Steg mit Stufen ins Meer.

Wassersportler schätzen dieses Revier auch wegen unserer großzügig angelegten Bootsslipanlage. Die Angler finden hier vor allem in der Vor- und Nachsaison ideale Fanggründe. Wir verfügen über eine Einrichtung zum Reinigen und Filetieren.

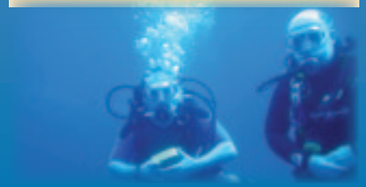

FAMILIENPLATZ MIT FLAIR

Bei uns die Seele baumeln lassen!

Das von Hecken umgebene Wiesengelände weist großzügige Stellplätze auf. Für Kinder gibt es zwei tolle Spielplätze und darüber hinaus stehen eine Drachenwiese, ein Fußballplatz und ein Volleyballfeld zur Verfügung. Eine Tischtennisplatte, ein Streetballplatz und ein Kicker sorgen für zusätzliche Abwechslung. Wir verleihen auch Kettcars und Fahrräder.

Auf dem zweiten Kilometer entfernterhof werden Ausritte am Strand und regelmäßig Reitunterricht für Anfänger und Fortgeschrittene angeboten.

Unser Team sagt Herzlich Willkommen

Viel Platz zum Spielen und Toben

Ein SB-Markt versorgt Sie mit frischen Brötchen und mehr für den täglichen Bedarf. Das Steilküsten-Restaurant, das eine abwechslungsreiche Speisekarte bietet, wurde gerade für das Ostseegericht mit der Goldmedaille prämiert. Auf der Sonnenterrasse läßt es sich bei Kaffee und selbstgebackenem Kuchen oder einem kühlen Getränk wunderbar entspannen.

URLAUB MIT AUSBLICK

Ein Platz für frische Luft und gute Laune!

ausgezeichnet vom

BVCD

★★★★

U.a. in diesen Camping-führern präsent:

ADAC Camping Caravaning Führer

DCC

ECC

freie Saisonplätze auf Anfrage

geöffnet von April – Oktober

REISE MOBIL INTERNATIONAL

Ausgabe 07/09

„empfehlenswert“

Kosmos CAMPINGWIJZER Camping Holidays Start Here!

„approved 2009“

Campingplatz Klausdorfer Strand Kohlhoff

DIE SANITÄRGEBÄUDE

Frisch in den Tag starten!

Gebäude 1

Gebäude 2

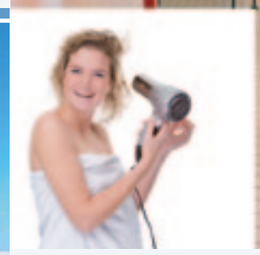

Die drei modernen Sanitärgebäude sind freundlich und behindertengerecht ausgestattet. Das warme Duschen ist bei uns im Preis mit inbegriffen. Gegen Aufpreis lassen sich auch Wannenbäder nehmen.

Darüber hinaus sind Mietbäder vorhanden. Urlauber können somit für die Ferienzeit ihr eigenes Bad mieten.

Gebäude 3

UNBESCHWERTE FERIEN

Viel Spaß für Klein und Groß!

Mit neuen Freunden was erleben

In der Hauptsaison bieten wir täglich ein buntes Kinderprogramm an. Im Animationszelt können die Kids u.a. Basteln, Tanzen oder bei Kleinkünstlern mitmachen. Beliebt sind

auch die Strandaktionen, das Lagerfeuer mit Stockbrotbacken und Geschicklichkeitsfahren mit unseren *Kettcars*

SAUNA MIT MEERBLICK

Sich Wohlfühlen und Genießen!

Im Jahr 2013 haben wir unsere Saunalandschaft mit 2 Saunen, einem Ruheraum mit fantastischem Ostseeblick und einem separaten Duo Whirl-Pool eröffnet. Wir bieten Massagen und Physiotherapie durch eine examinierte Therapeutin an.
Termine, Öffnungszeiten und Preise erfragen Sie bitte an der Rezeption.

Die Panorama-Sauna
Der finnische Klassiker. Hier wird bei einer Raumtemperatur von 85 °C und einer Luftfeuchtigkeit von 3 % geschwitzt. Die Poren öffnen sich, die Durchblutung wird gefördert und das Immunsystem angeregt. Noch mehr Schwung in den Körper bringt die Abkühlung an der kalten Luft oder unter der kalten Regendusche.

Die Biosauna
Sie hat hautpflegende wie auch gesundheitsfördernde Wirkung. Die Raumtemperatur klettert hier auf „milde“ 65 °C, die Luftfeuchtigkeit beträgt 45 %. Danach empfehlen wir die Abkühlung unter der Eimerdusche oder im Freien.

Vermittlung von Mietwohnwagen

www. womis.de
info@womis.de

Info + Buchung:
Piejde und Dunze GbR
Wohnwagen Mietservice
Campingplatz
Klausdorfer Strand
Fon 040 524 96 51
Fon 040 524 87 75
Mobil 0179 762 80 81

Wir vermitteln komfortable neue Mietwohnwagen an alle, die gerne nur mit dem Auto anreisen. Die Wohnwagen sind innen komplett und mit Vorzelt ausgestattet.

FERIENWOHNUNGEN AM CAMPINGPLATZ

In den oberen Etagen unseres Rezeptionsgebäudes liegen Ferienwohnungen, in denen sich ebenfalls Urlaub nur ein paar Schritte von der Ostsee entfernt verbringen lässt. Jede Wohnung hat Meerblick, ist großzügig geschnitten und komfortabel ausgestattet:

◊ Wohnraum mit Sat-TV
◊ Küche mit Geschirrspüler
◊ separate Schlafräume
◊ großzügiges Duschbad
◊ allergikerfreundlich (keine Haustiere)
◊ Unterstellraum für Sportgeräte
◊ Parkplatz am Haus

Ansonsten können die Angebote (Bootsslip-Anlage, Animation usw.) des Campingplatzes mit genutzt werden.

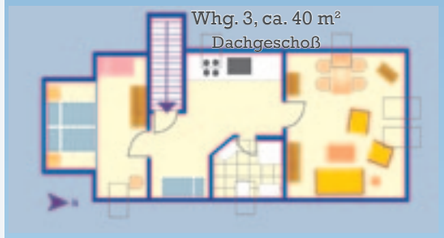

Bildergalerie von den Wohnungen aus der 1. Etage

schöner Meerblick

Bildergalerie von der Wohnung aus dem Dachgeschoß

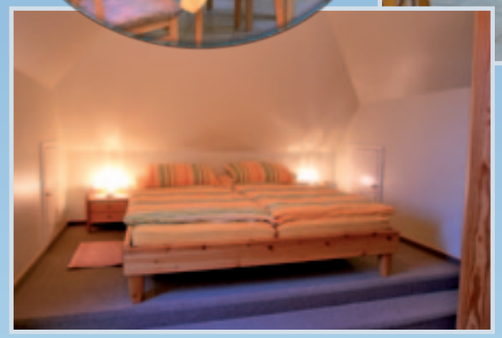

DIE ANREISE

Sie fahren auf der A1/E47 und nehmen die 2. Abfahrt nach der Fehmarnsundbrücke. Sie biegen rechts ab Richtung Burg. Im Kreisel am Ortseingang nehmen Sie die 3. Ausfahrt (Richtung Bannesdorf), folgen Sie der Ortsumgehung und biegen Sie am Ende der Vorfahrtstraße links ab. Wenn Sie den Ortsteil Niendorf erreichen, fahren Sie gleich rechts ab nach Klausdorf und folgen den Hinweisschildern bis zum Campingplatz.

Wir wünschen einen guten Start in den Urlaub

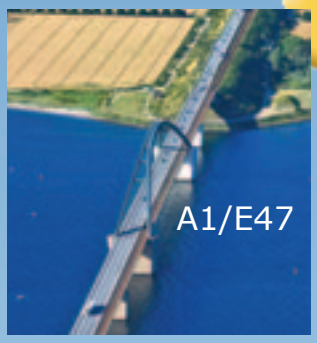

Campingplatz Klausdorfer Strand
J.H. Kohlhoff • Klausdorfer Strandweg 100
23769 Klausdorf • Ostseeinsel Fehmarn

Tel. 04371- 2549
Fax 04371- 2481
info@camping-klausdorferstrand.de
www.camping-klausdorferstrand.de

JETZT ONLINE BUCHBAR

Gestaltung: ct-layout und Verlag Martina Venneberg - Fotos: F. Boldt (7), K.Skerra (3), C. Tesch (43), Fotolia (6), M. Venneberg (26), Archiv Kohlhoff (7)